

- Legende**
-  vorläufig gesichertes Überschwemmungsgebiet
 -  Landkreis
 -  Gemeinde
 -  Blattsnitte

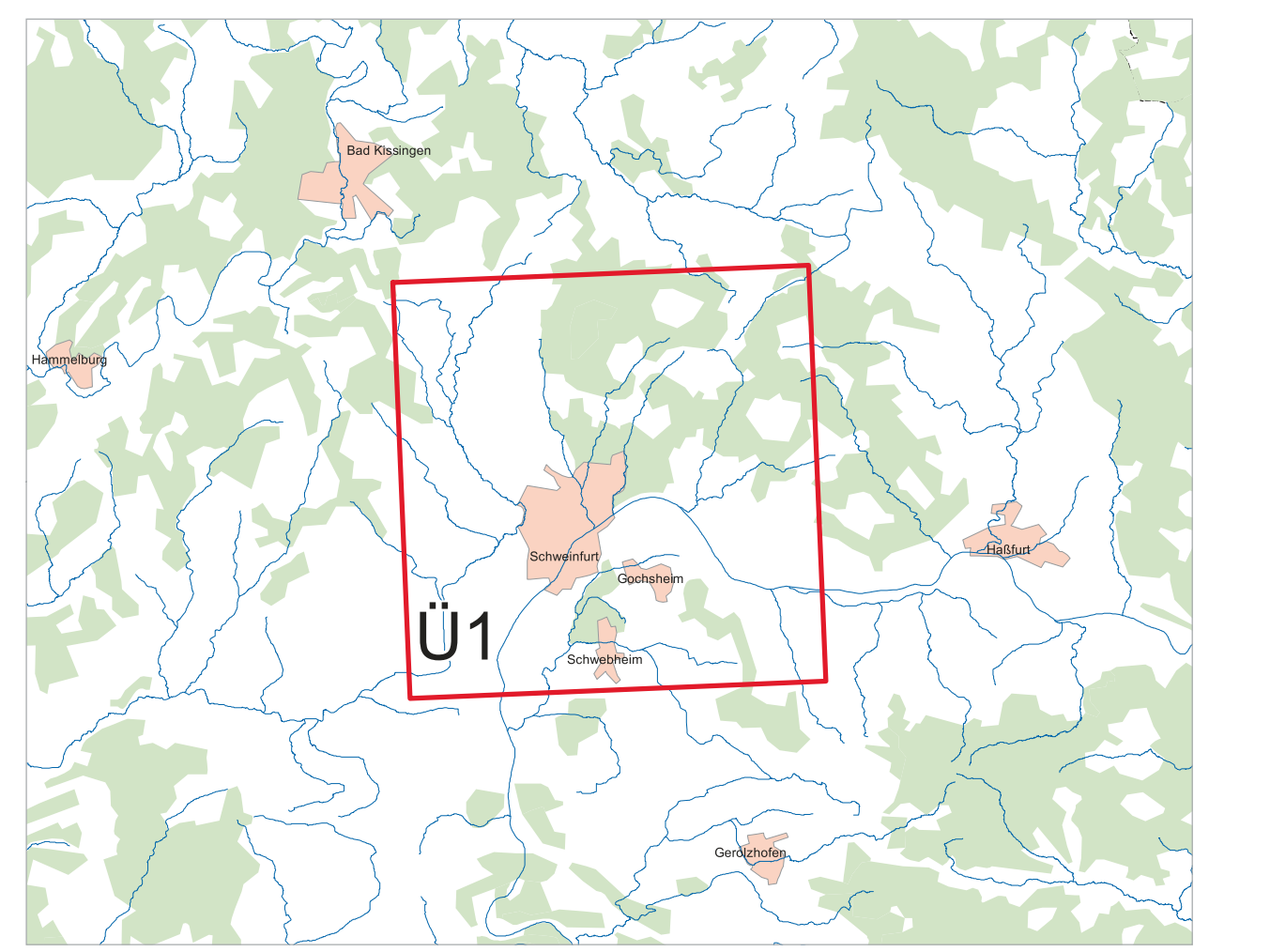
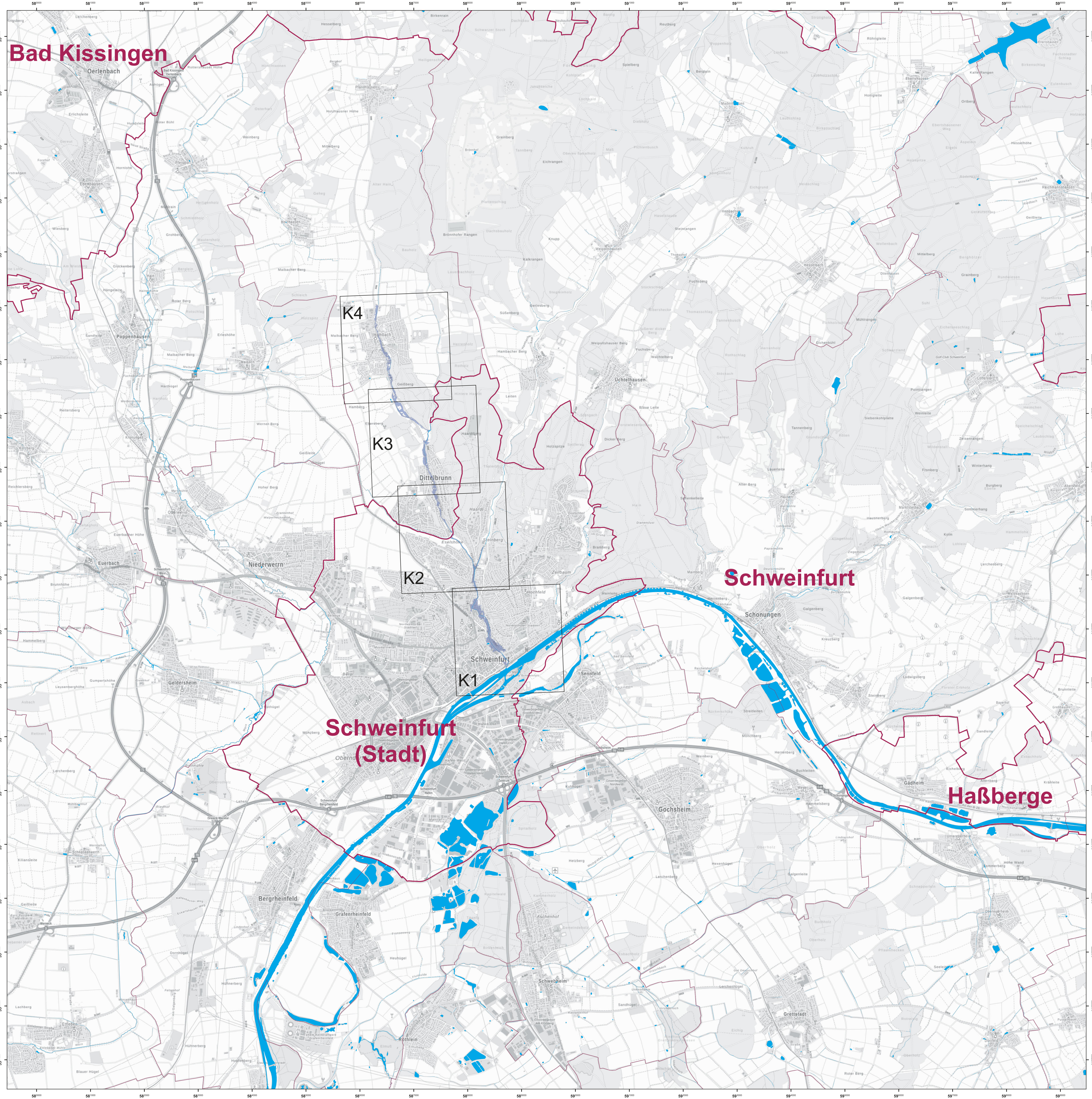
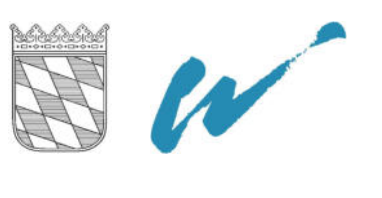

Geobasisdaten: Amtliches Liegenschaftskataster- informationssystem (ALKIS) 1: 1000 © Bayerische Vermessungsverwaltung 2023 Fachdaten: Informationssystem Wasserwirtschaft		
Vorhaben: Gew III, Marienbach	Anlage: 3.1	
Vorhabensträger: Wasserwirtschaftsamt Bad Kissinger Stadt / Landkreis: Schweinfurt (Stadt); Schweinfurt Stadt / Gemeinde: Schweinfurt; Dittelbrunn		Plan-Nr.: Ü1
Maßstab: 1: 25 000	Übersichtskarte	Ausgabe vom: Ersatz für: Ursprung:
Wasserwirtschaftsamt Bad Kissinger		
Entwurfsverfasser: 17.11.2023	B. Imhof Behördenleiterin	Datum: entworfen: gezeichnet: geprüft: