

Legende

- ermitteltes Überschwemmungsgebiet
- vorläufig gesichertes Überschwemmungsgebiet
- festgesetztes Überschwemmungsgebiet
- Gewässer
- Gemeinde
- Landkreis
- Flusskilometerstein
- Flurstück
- Gebäude
- betroffenes Gebäude

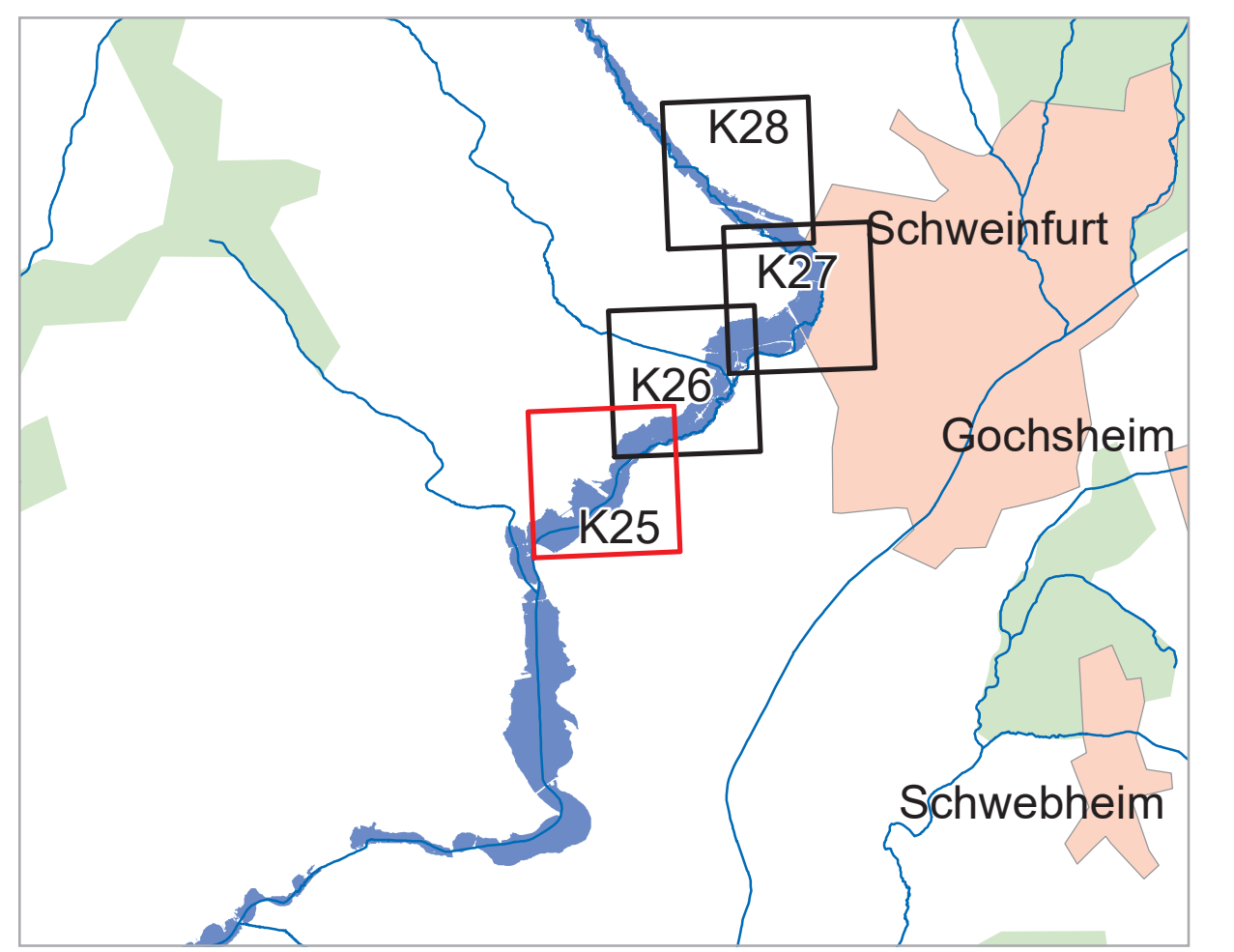
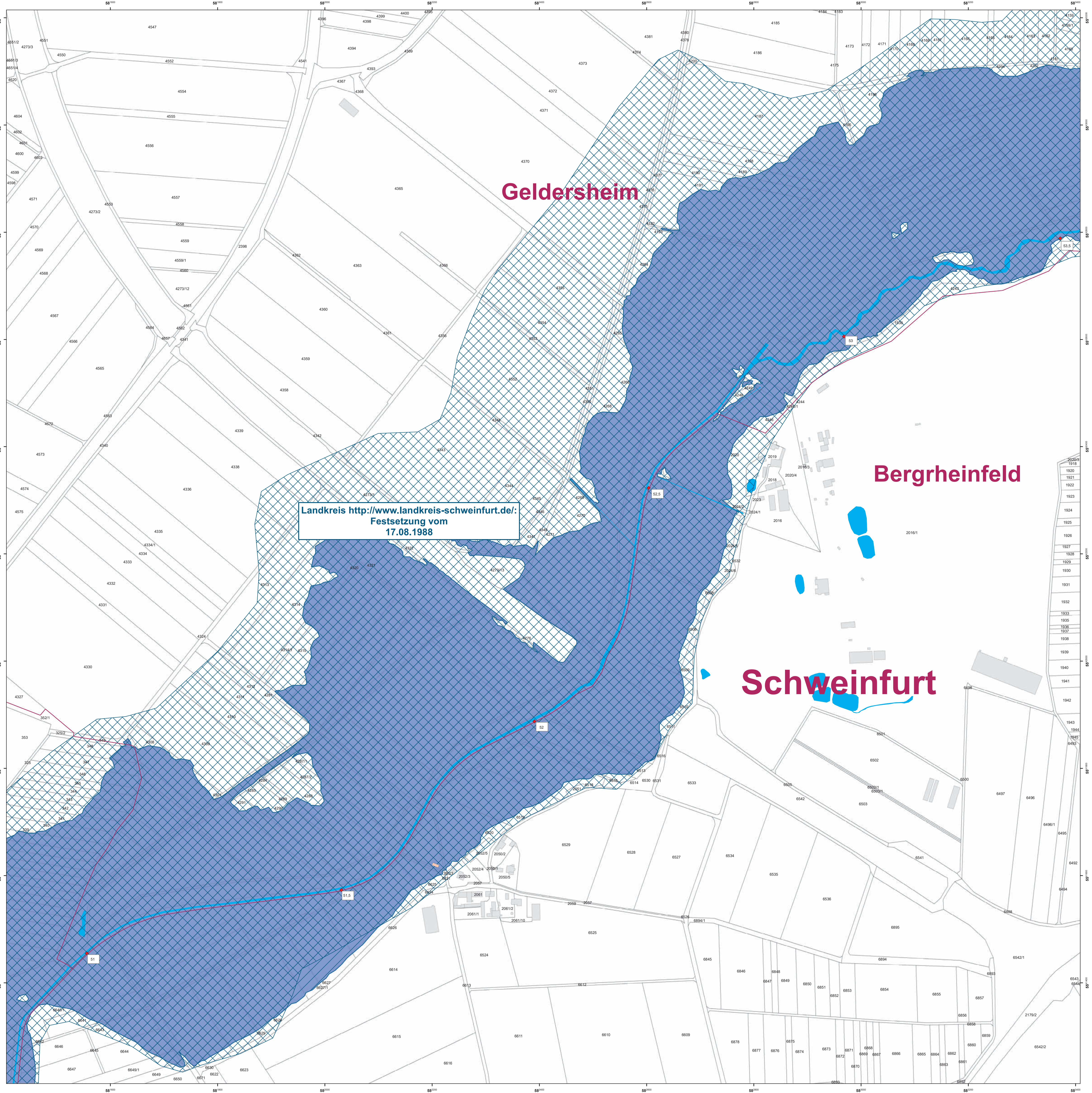

		
<p>Geobasisdaten: Amtliches Liegenschaftskataster-Informationssystem (ALKIS) 1: 1000 © Bayerische Vermessungsverwaltung 2023 Informationssystem Wasserwirtschaft</p>		
<p>Vorhaben: Gew II, Wern Fluss-km 38,5 - 63,5 Vorläufige Sicherung des Überschwemmungsgebiets</p>		<p>Anlage: 3.2</p>
<p>Vorhabensträger: Wasserwirtschaftsamt Bad Kissingen Landkreis: Schweinfurt Gemeinde: Bergheinfeld; Geldersheim</p>		<p>Plan-Nr.: K25</p>
<p>Maßstab: 1 : 2 500</p>	<p style="text-align: center;">Detailkarte</p>	<p>Ausgabe vom: Ersatz für: Ursprung:</p>
<p>Wasserwirtschaftsamt Bad Kissingen</p>		<p>Datum, Name Januar 2024 Hebel</p>
<p>Entwurfsverfasser 31.01.2024</p>		<p>entworfen gezeichnet geprüft B. Imhof Behördenleiterin</p>