

Legende

- ermitteltes Überschwemmungsgebiet
- vorläufig gesichertes Überschwemmungsgebiet
- festgesetztes Überschwemmungsgebiet
- Gewässer
- Gemeinde
- Landkreis
- Flusskilometerstein
- Flurstück
- Gebäude
- betroffenes Gebäude

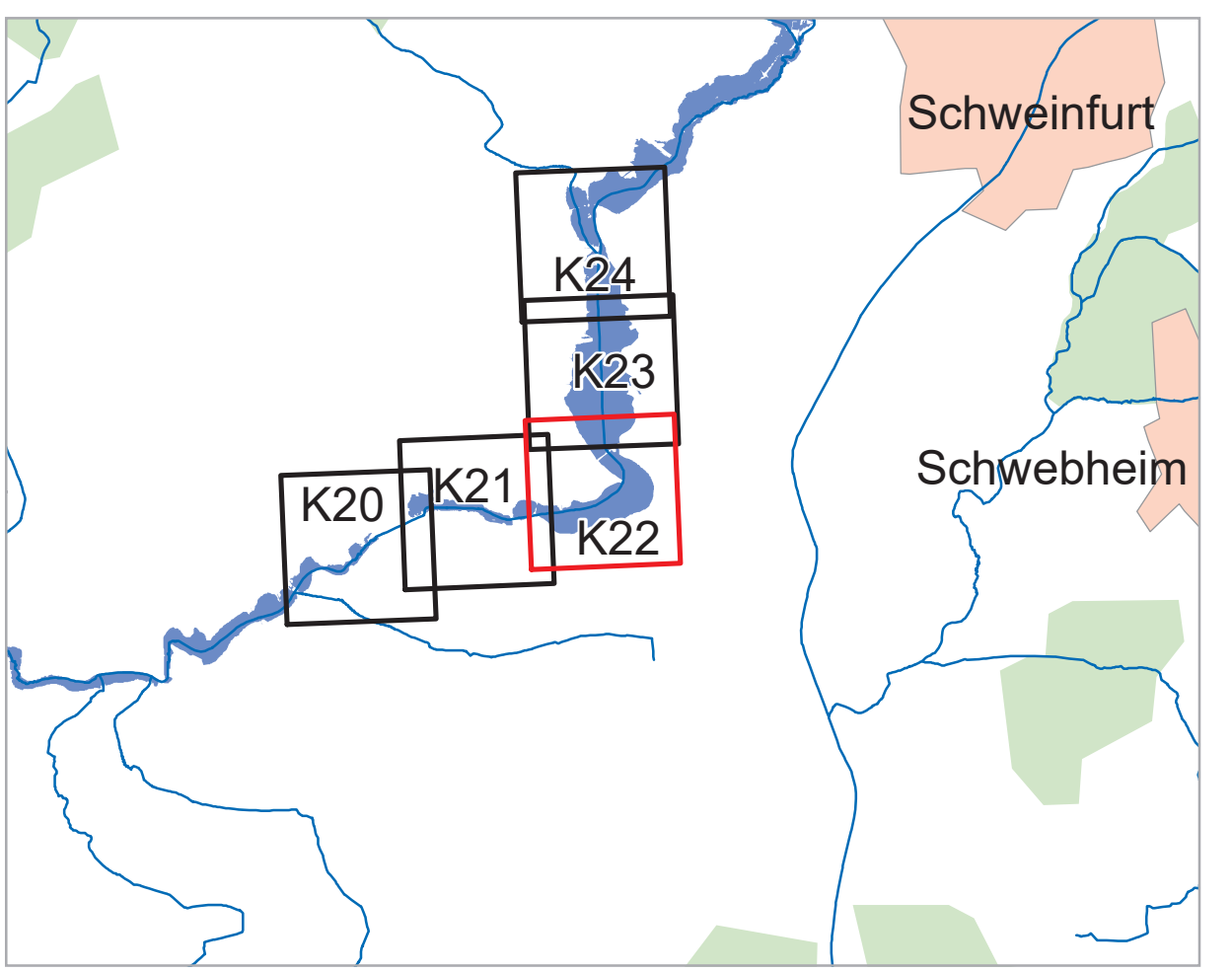
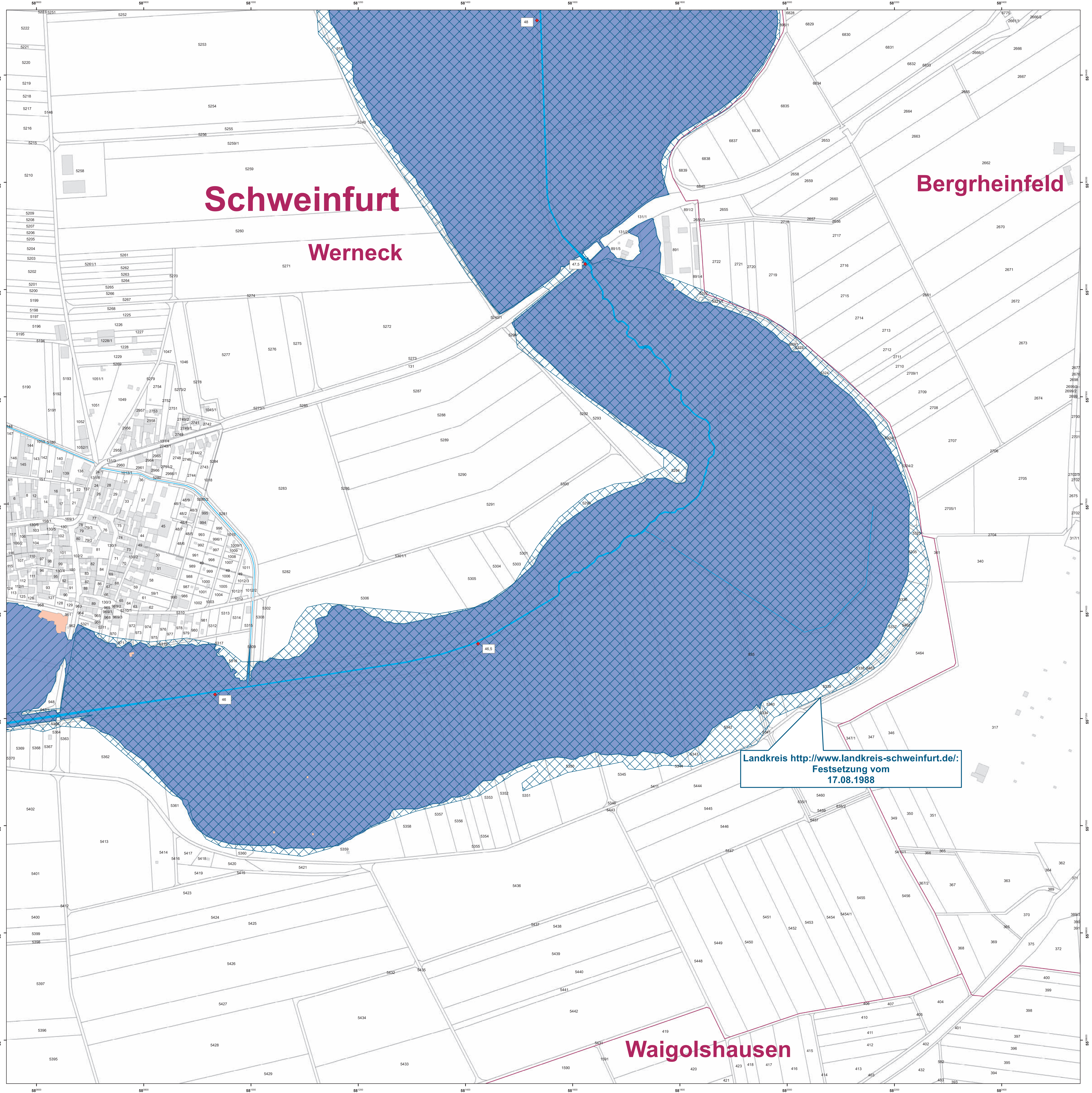

Geobasisdaten: Amtliches Liegenschaftskataster-Informationssystem (ALKIS) 1: 1000 Fachdaten: © Bayerische Vermessungsverwaltung 2023 Informationssystem Wasserwirtschaft		
Vorhaben: Gew II, Wern Fluss-km 38,5 - 63,5 Vorläufige Sicherung des Überschwemmungsgebiets Vorhabensträger: Wasserwirtschaftsamt Bad Kissingen Landkreis: Schweinfurt Gemeinde: Werneck	Anlage: <b>3.2</b>  Plan-Nr.: <b>K22</b>	
Maßstab: 1 : 2 500 Detailkarte	Ausgabe vom: Entwurf: 31.01.2024 gezeichnet: B. Imhof geprüft:	Datum: 31.01.2024 Name: B. Imhof