

Legende

-  ermitteltes Überschwemmungsgebiet
-  vorläufig gesichertes Überschwemmungsgebiet
-  festgesetztes Überschwemmungsgebiet
-  Gewässer
-  Gemeinde
-  Landkreis
-  Flusskilometerstein
-  Flurstück
-  Gebäude
-  betroffenes Gebäude

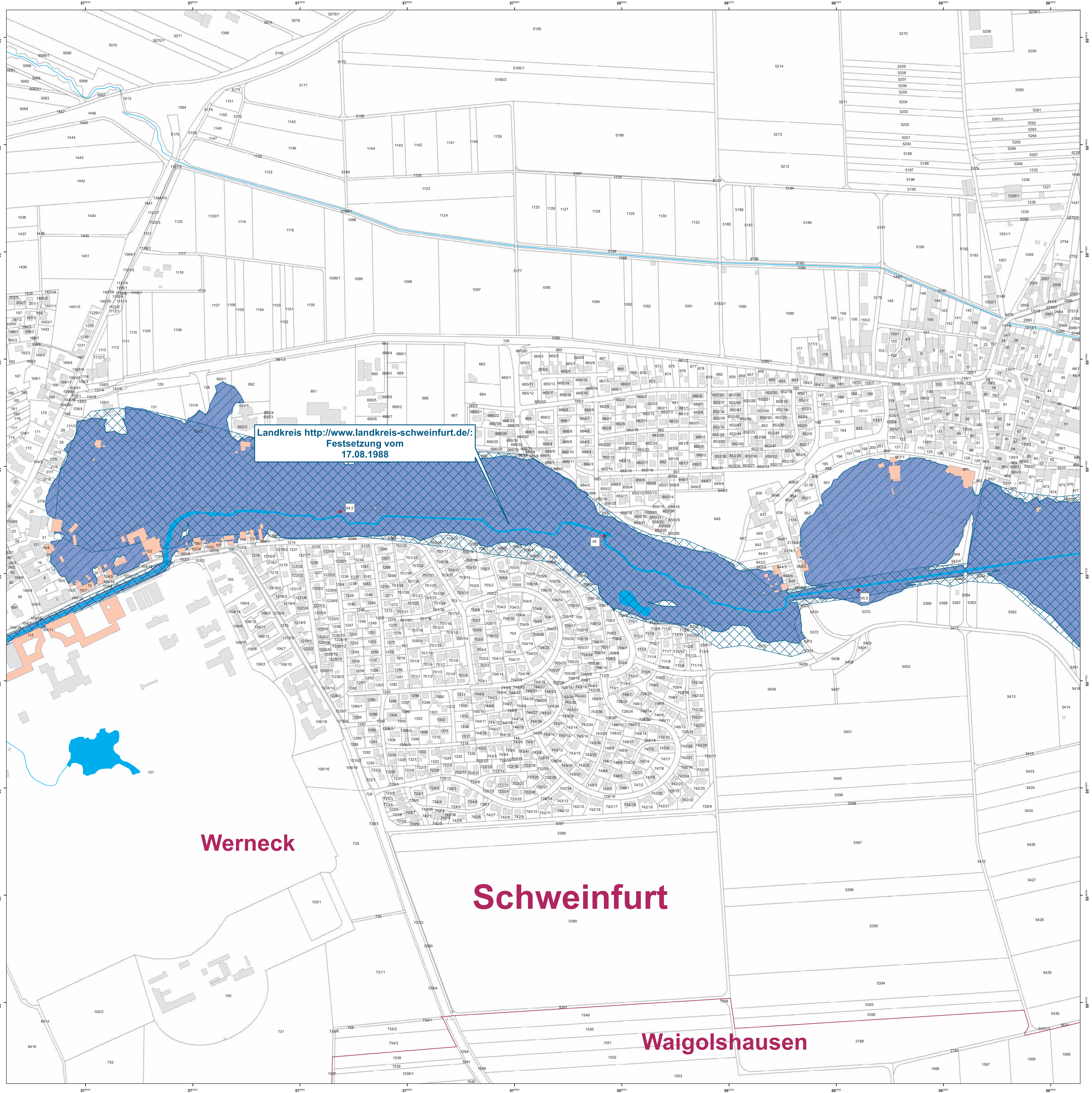

Landkreis <http://www.landkreis-schweinfurt.de/>:
Festsetzung vom
17.08.1988

Werneck

Schweinfurt

Waigolshausen

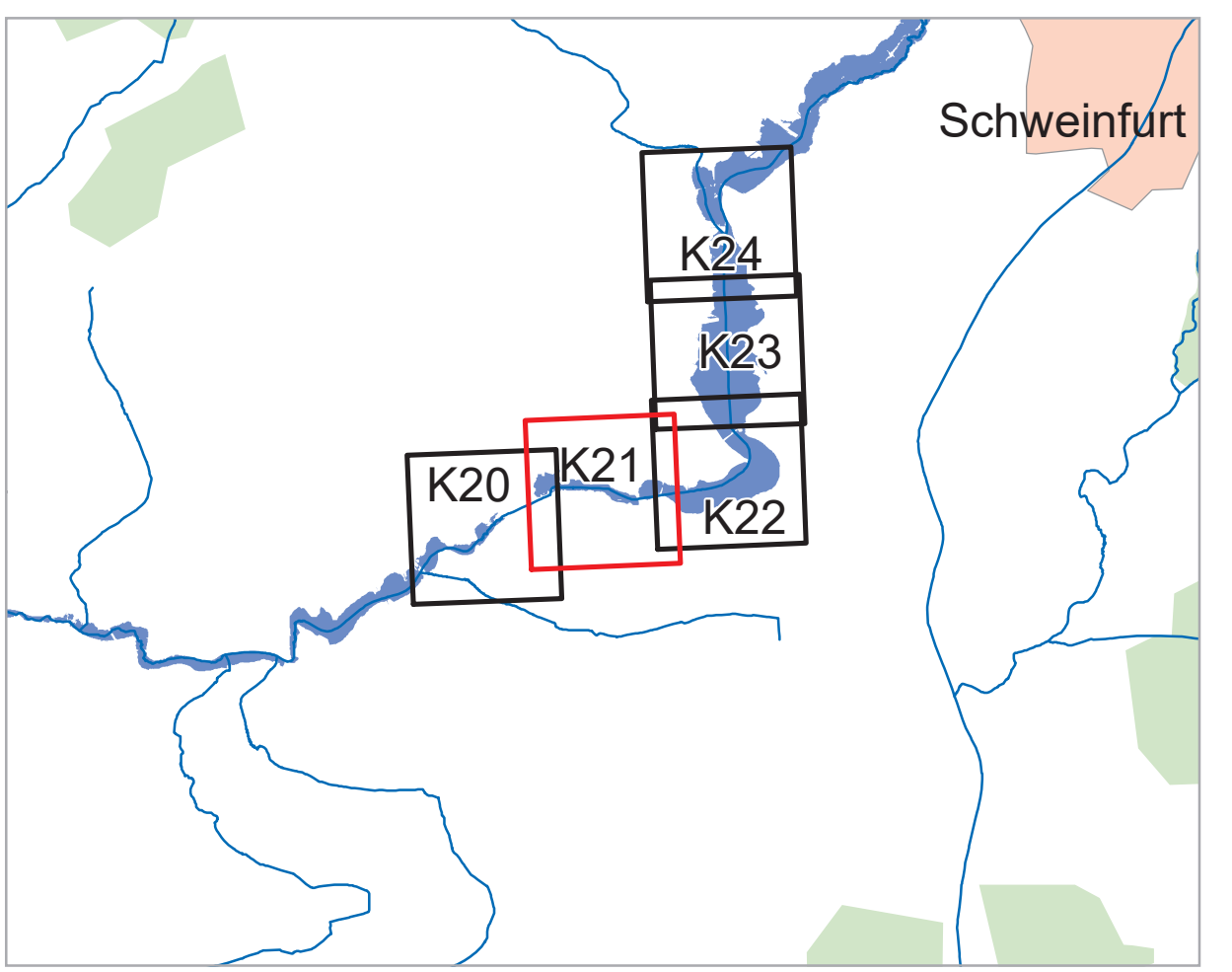

Geobasisdaten: Amtliches Liegenschaftskataster-Informationssystem (ALK/IS) 1:1000 Fachdaten: © Bayerische Vermessungsverwaltung 2023 Informationssystem Wasserwirtschaft		
Vorhaben: Gew II, Wern Fluss-km 38,5 - 63,5 Vorläufige Sicherung des Überschwemmungsgebiets Vorhabensträger: Wasserwirtschaftsamt Bad Kissingen Landkreis: Schweinfurt Gemeinde: Werneck	Anlage: 3.2 Plan-Nr.: K21	
Maßstab: 1:2500 Entwurfsverfasser:	Detailkarte Ausgabe vom: Entwurf: 31.01.2024 gezeichnet: B. Imhof Behördenleiterin geprüft:	Datum: 31.01.2024 Name: