

# Anlage: 4c

- ### Legende
- ermitteltes Überschwemmungsgebiet
  - vorläufig gesichertes Überschwemmungsgebiet
  - festgesetztes Überschwemmungsgebiet
  - Gewässer
  - Gemeinde
  - Landkreis
  - Flusskilometerstein
  - Flurstück
  - Gebäude
  - betroffenes Gebäude

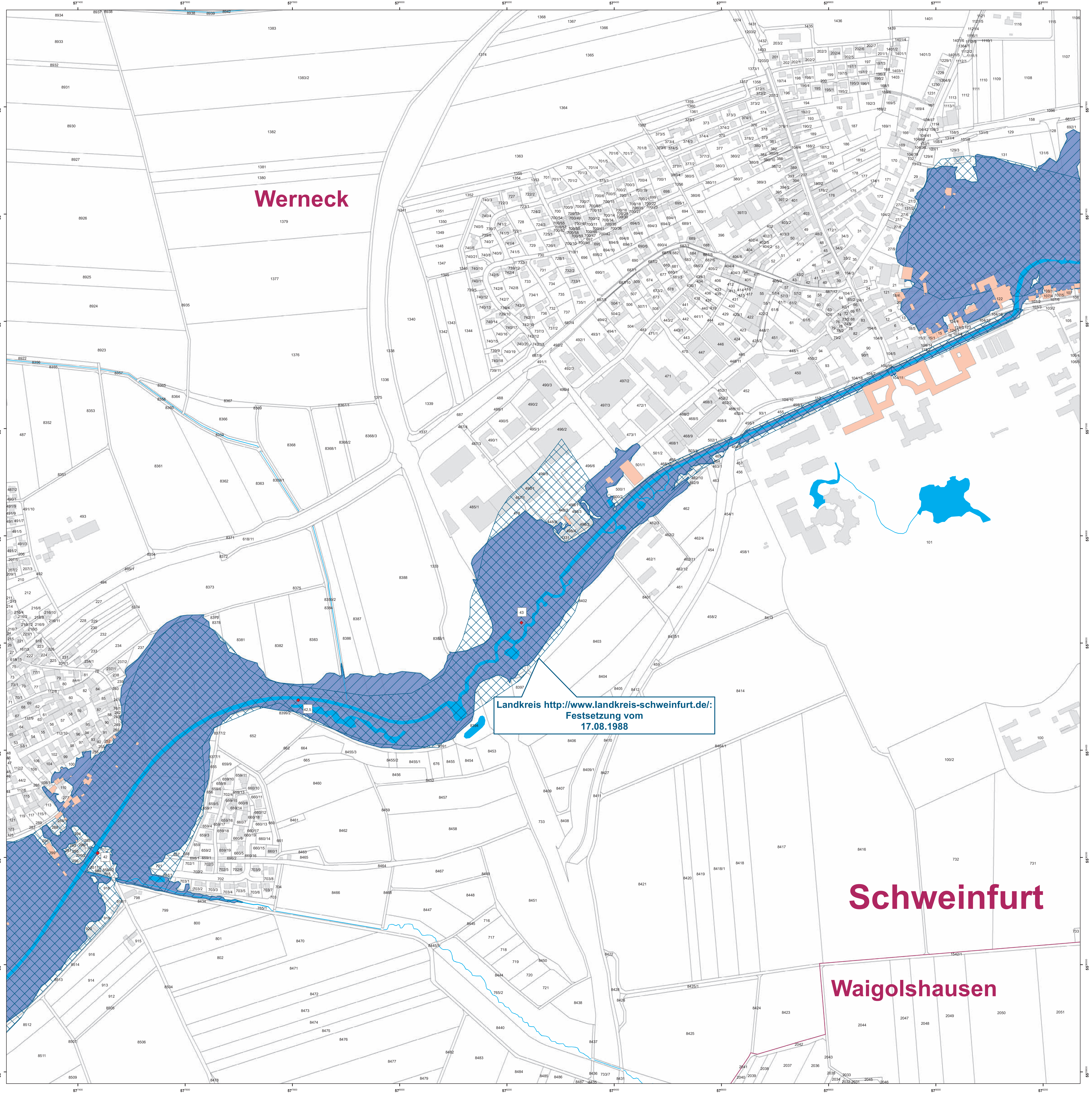

Landkreis <http://www.landkreis-schweinfurt.de/>:  
Festsetzung vom 17.08.1988

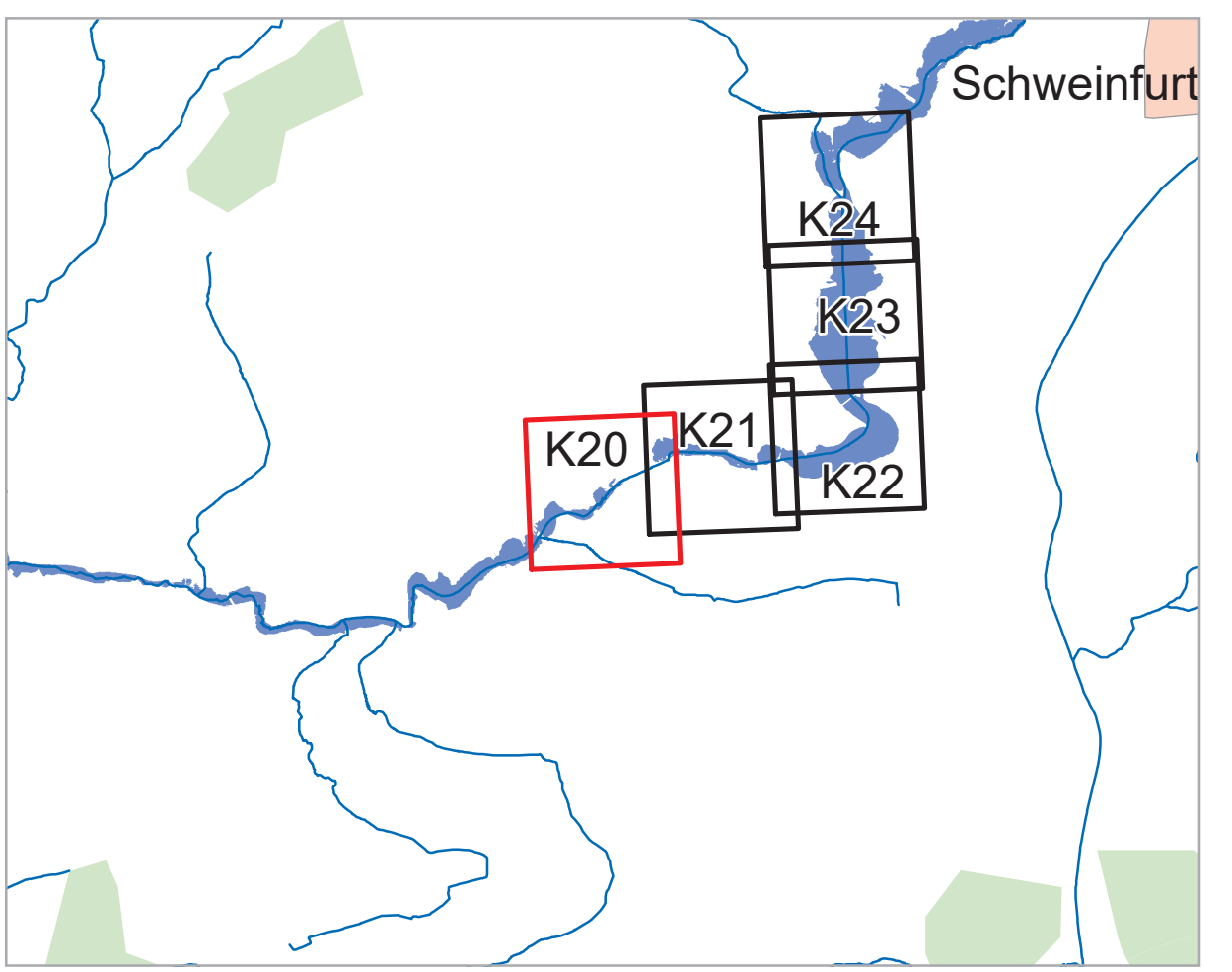

Geobasisdaten: Amtliches Liegenschaftskataster-Informationssystem (ALKIS) 1:1000 Fachdaten: © Bayerische Vermessungsverwaltung 2023 Informationssystem Wasserwirtschaft		 Anlage: <h2 style="margin: 0;">3.2</h2>
Vorhaben: Gew II, Wern Fluss-km 38,5 - 63,5 Vorläufige Sicherung des Überschwemmungsgebiets Vorhabensträger: Wasserwirtschaftsamt Bad Kissingen Landkreis: Schweinfurt Gemeinde: Werneck		
Maßstab: 1 : 2 500	Detailkarte	Ausgabe vom: Entwurf:
Entwurfsverfasser: 31.01.2024		Ursprung: Datum: Name Januar 2024 Hebel gezeichnet Januar 2024 Schmidt geprüft Januar 2024 Kleiber

# Schweinfurt

# Waigolshausen

# Werneck