

Anlage: 4c

Legende

- ermitteltes Überschwemmungsgebiet
- vorläufig gesichertes Überschwemmungsgebiet
- Gewässer
- Gemeinde
- Landkreis

- Flurstück
- Gebäude
- betroffenes Gebäude

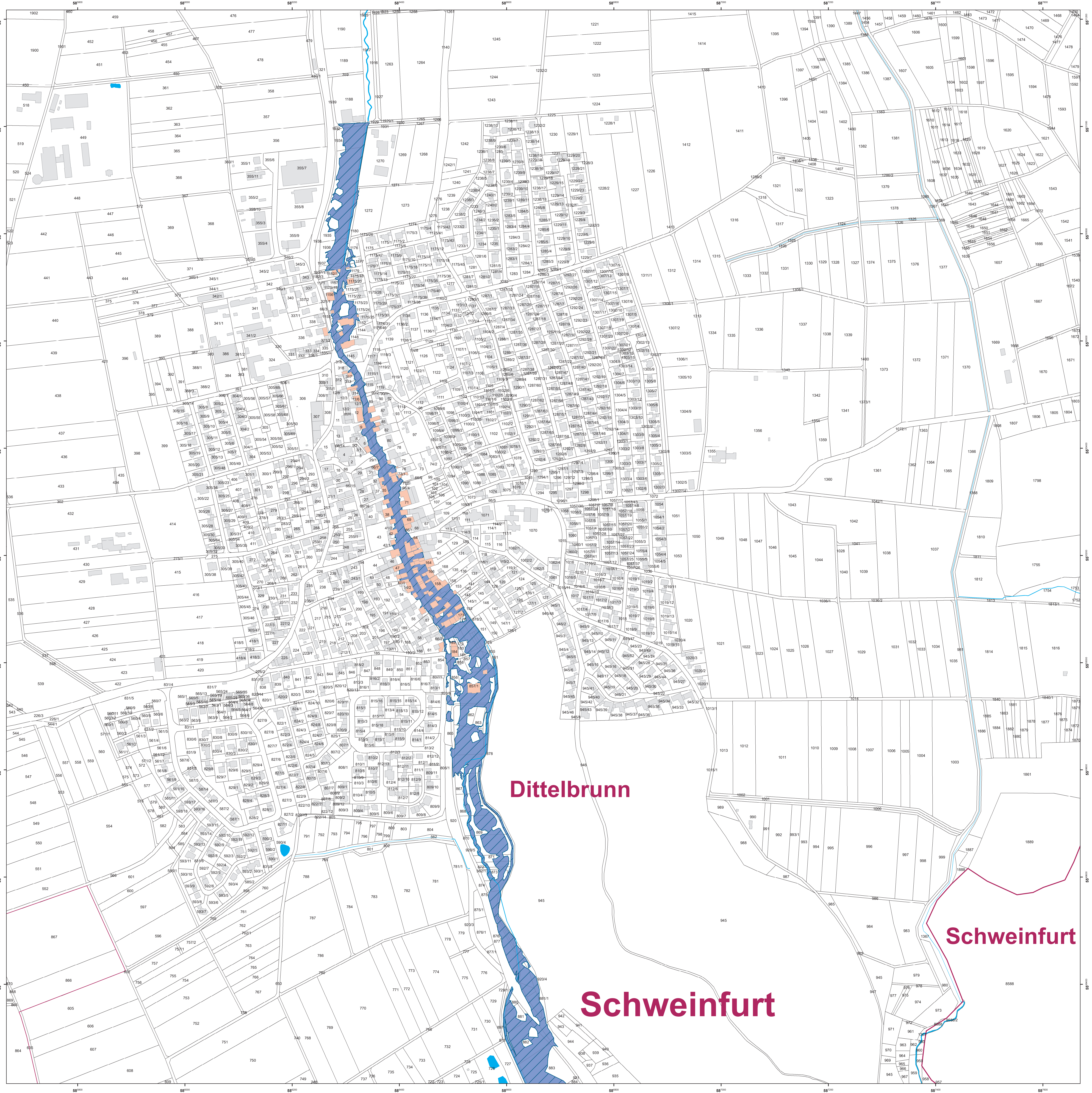

Dittelbrunn

Schweinfurt

Schweinfurt

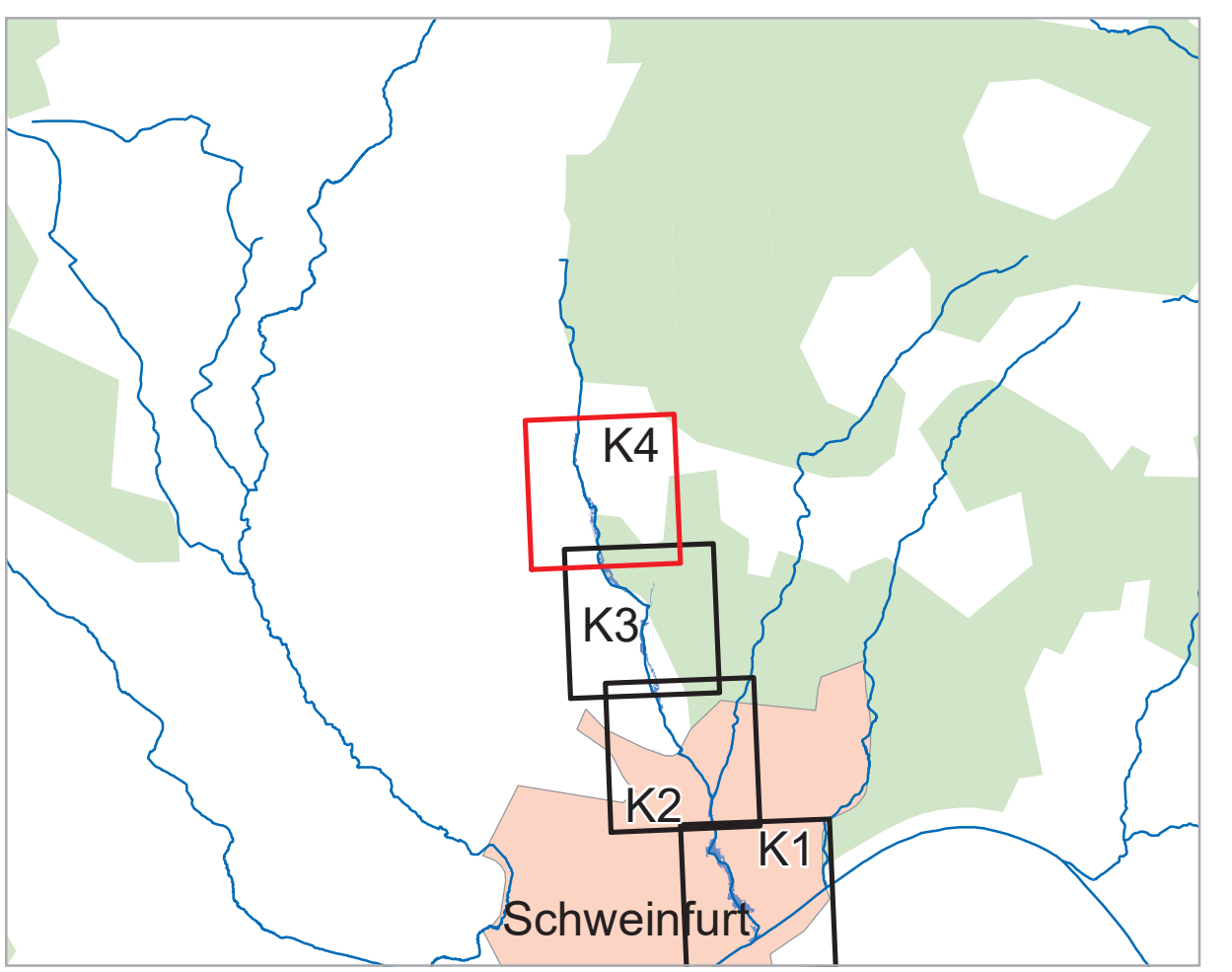

Geobasisdaten: Amtliches Liegenschaftskataster-Informationssystem (ALKIS) 1: 1000 Fachdaten: © Bayerische Vermessungsverwaltung 2023 Informationssystem Wasserwirtschaft		
Vorhaben: Gew III, Marienbach		
Vorhabensträger: Wasserwirtschaftsamt Bad Kissingen Stadt / Landkreis: Schweinfurt (Stadt) / Schweinfurt Stadt / Gemeinde: Schweinfurt, Dittelbrunn		Plan-Nr.: K4
Maßstab: 1: 2 500	Detaillkarte	Ausgabe vom: _____ Entwurfverfasser: _____ 17.11.2023
Wasserwirtschaftsamt Bad Kissingen		Datum: _____ Name: _____ gezeichnet: _____ geprüft: _____ 17.11.2023