

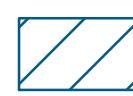





- Legende**
-  ermitteltes Überschwemmungsgebiet
  -  vorläufig gesichertes Überschwemmungsgebiet
  -  Gewässer
  -  Gemeinde
  -  Landkreis

-  Flurstück
-  Gebäude
-  betroffenes Gebäude

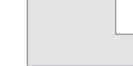

Geobasisdaten: Amtliches Liegenschaftskataster-Informationssystem (ALKIS) 1: 1000  
 Fachdaten: © Bayerische Vermessungsverwaltung 2023, Informationssystem Wasserwirtschaft

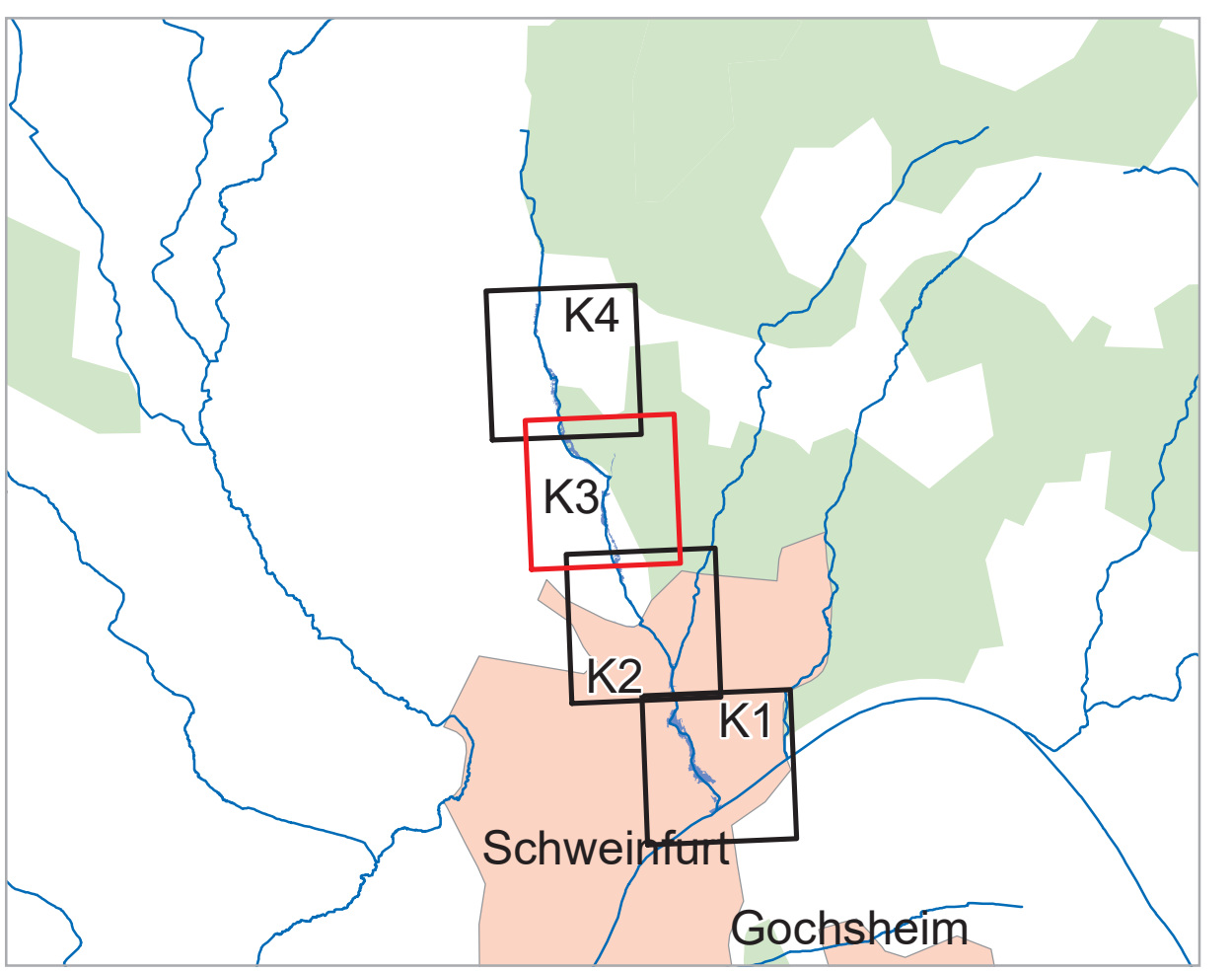
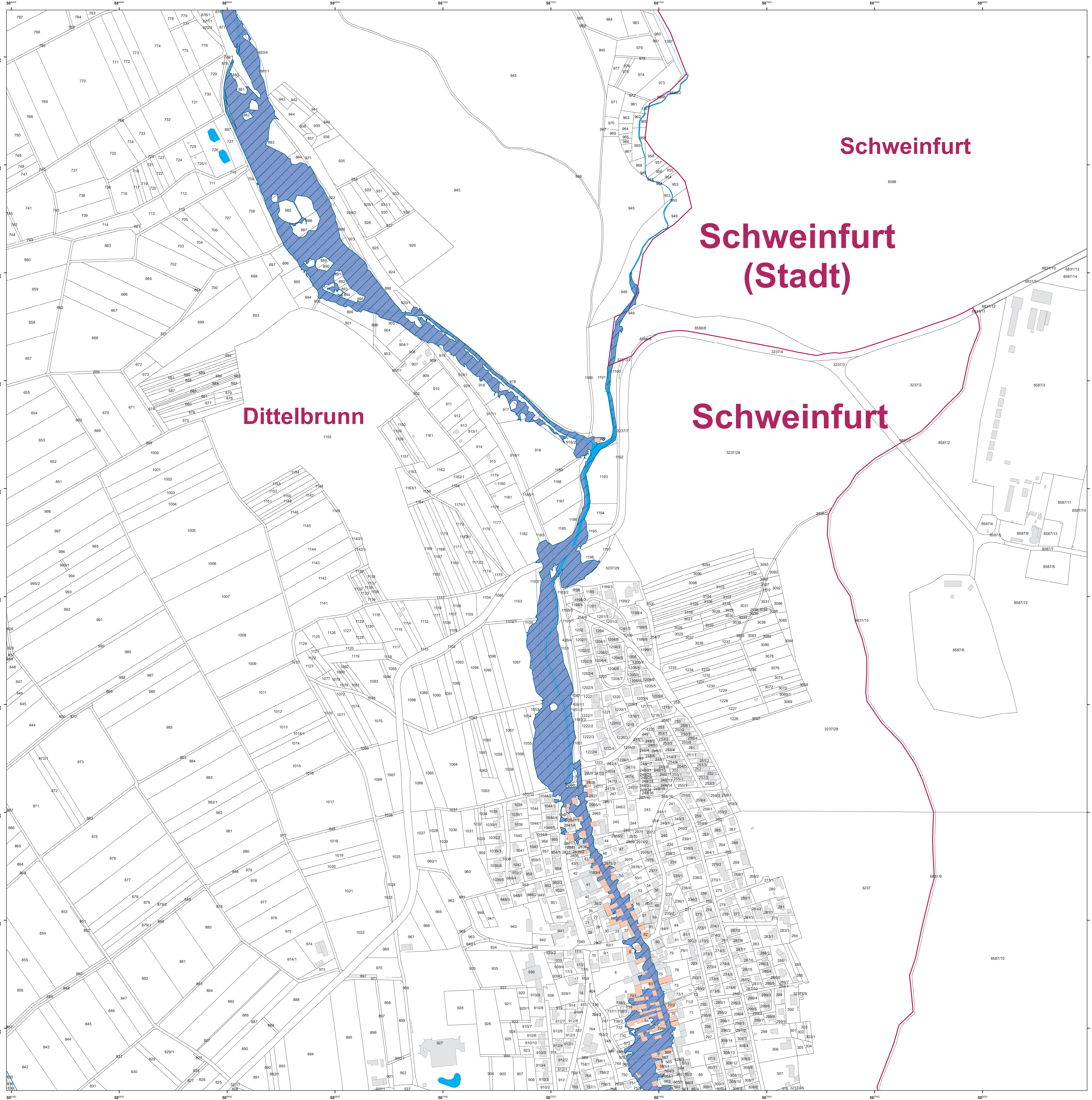
Vorhaben: Gew III, Marienbach  
 Vorhabensträger: Wasserwirtschaftsamt Bad Kissingen  
 Stadt / Landkreis: Schweinfurt (Stadt), Schweinfurt  
 Stadt / Gemeinde: Schweinfurt, Dittelbrunn

Anlage: **3.2**  
 Plan-Nr.: **K3**

Maßstab: 1 : 2 500  
 Ausgabe vom:   
 Entwurfsersteller:   
 17.11.2023

Detaillkarte  
 Entwurfsersteller:   
 17.11.2023

Datum, Name  
 Oktober 2023 Schmidt  
 Oktober 2023 Schmidt

gezeichnet  
 geprüft

Wasserwirtschaftsamt Bad Kissingen  
 B. Imhof Behördenleiterin