

- Legende**
- ermitteltes Überschwemmungsgebiet
 - vorläufig gesichertes Überschwemmungsgebiet
 - Gewässer
 - Gemeinde
 - Landkreis

- Flurstück
- Gebäude
- betroffenes Gebäude

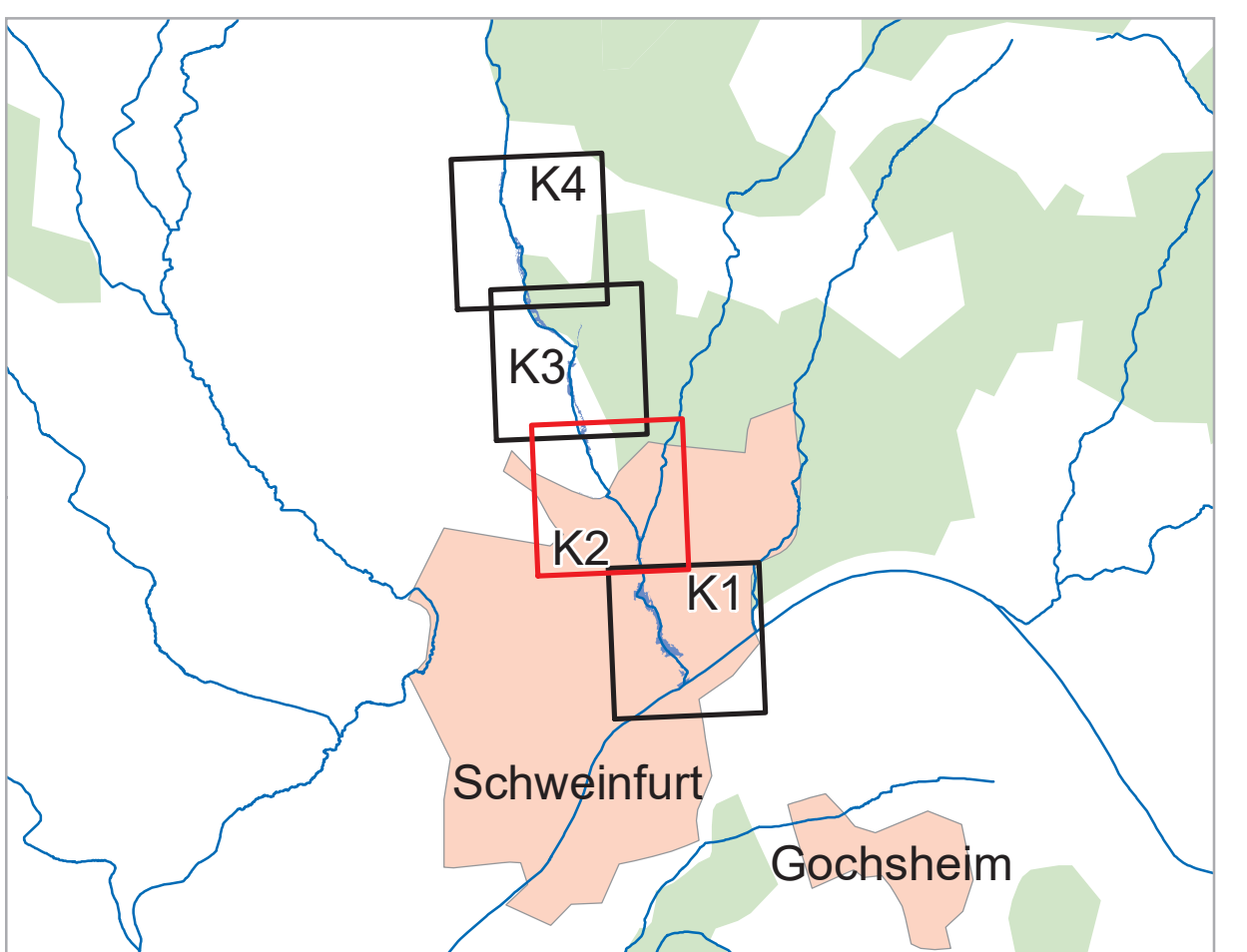

Geobasisdaten: Amtliches Liegenschaftskataster-Informationssystem (ALKIS) 1:1000
 © Bayerische Vermessungsverwaltung 2023
 Informationssystem Wasserwirtschaft

Fachdaten:

Vorhaben: Gew III, Marienbach Anlage: **3.2**

Vorhabensträger: Wasserwirtschaftsamt Bad Kissingen
 Stadt / Landkreis: Schweinfurt (Stadt); Schweinfurt
 Stadt / Gemeinde: Schweinfurt; Dittelbrunn Plan-Nr.: **K2**

Maßstab: 1 : 2 500 Ausgabe vom: **17.11.2023**

Detailkarte

Wasserwirtschaftsamt Bad Kissingen

Entwurfverfasser: Datum, Name
 antworten
 gezeichnet
 Oktober 2023 Schmitt

B. Imhof Behördenleitern geprüft
 Oktober 2023 Imhof