

Legende

- ermitteltes Überschwemmungsgebiet
- vorläufig gesichertes Überschwemmungsgebiet
- Gewässer
- Gemeinde
- Landkreis
- Flurstück
- Gebäude
- betroffenes Gebäude

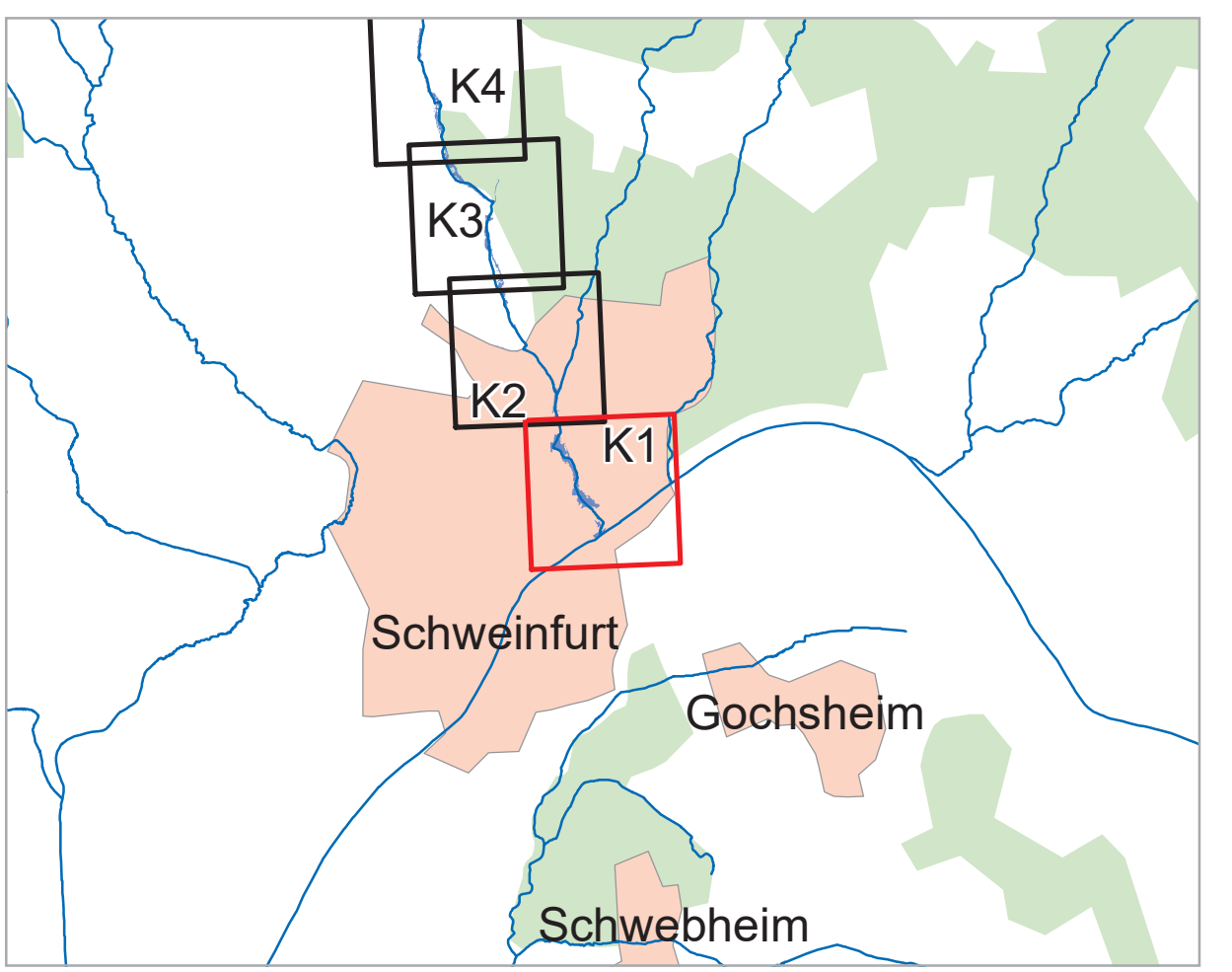
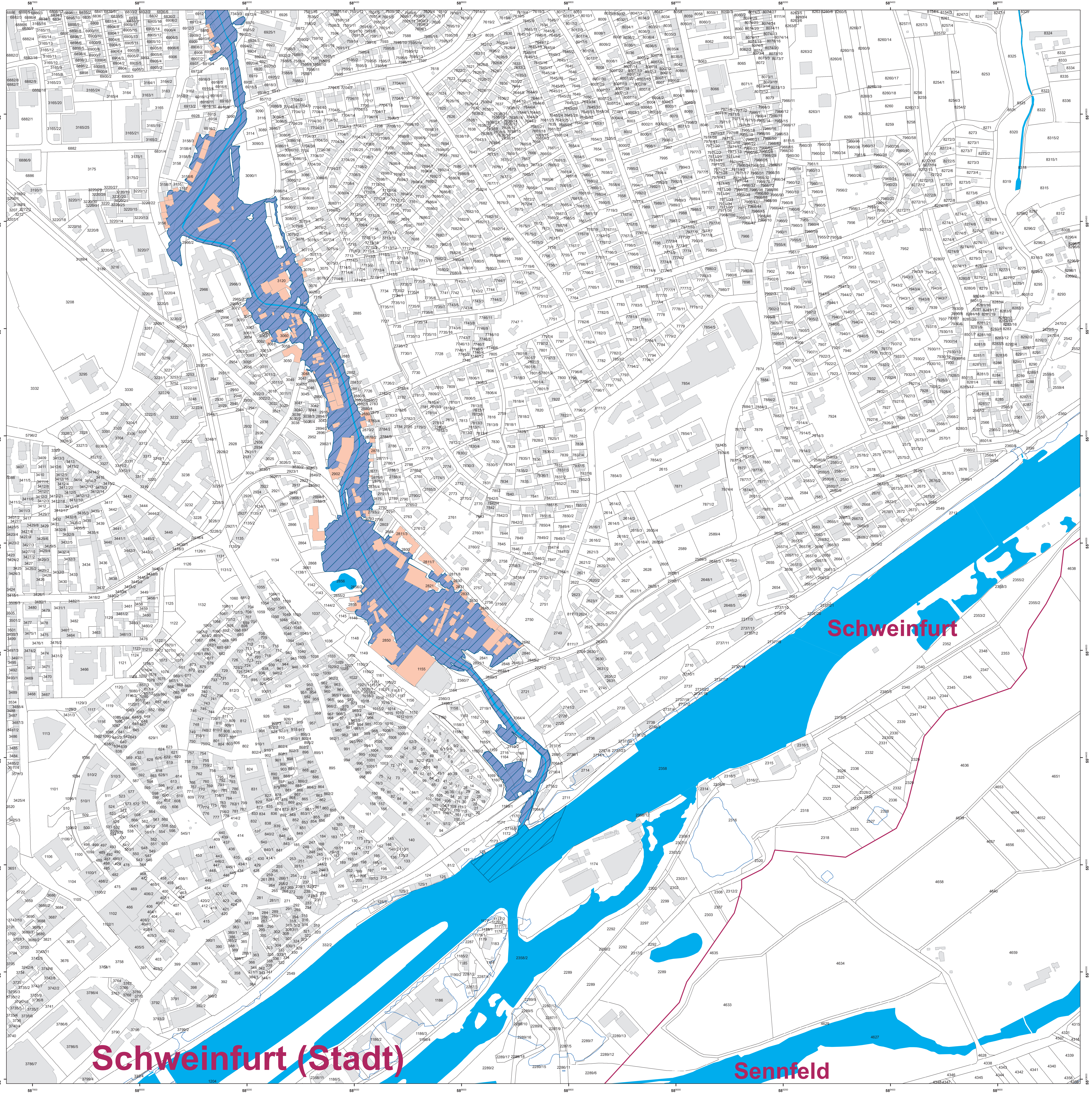

Geobasisdaten: Amtliches Liegenschaftskataster-Informationssystem (ALKIS) 1:1000 Fachdaten: © Bayerische Vermessungsverwaltung 2023 Informationssystem Wasserwirtschaft		
Vorhaben: Gew III, Marienbach Vorhabensteller: Wasserwirtschaftsamt Bad Kissingen Stadt / Landkreis: Schweinfurt (Stadt), Schweinfurt Stadt / Gemeinde: Schweinfurt, Mittelbrunn		
Maßstab: 1:2.500 Entwurfsverfasser:		Anlage: 3.2 Plan-Nr.: K1 Ausgabe vom: Ersatz für: Ursprung:
Datum: Name:		antworten gezeichnet Oktober 2023 Schmidt geprüft Oktober 2023 Kirschner
17.11.2023		B. Imhof Behördenleiterin

Schweinfurt (Stadt)

Sennfeld

Schweinfurt