

Legende

-  ermitteltes Überschwemmungsgebiet
-  vorläufig gesichertes Überschwemmungsgebiet
-  Gewässer
-  Gemeinde
-  Landkreis
-  Flurstück
-  Gebäude
-  betroffenes Gebäude

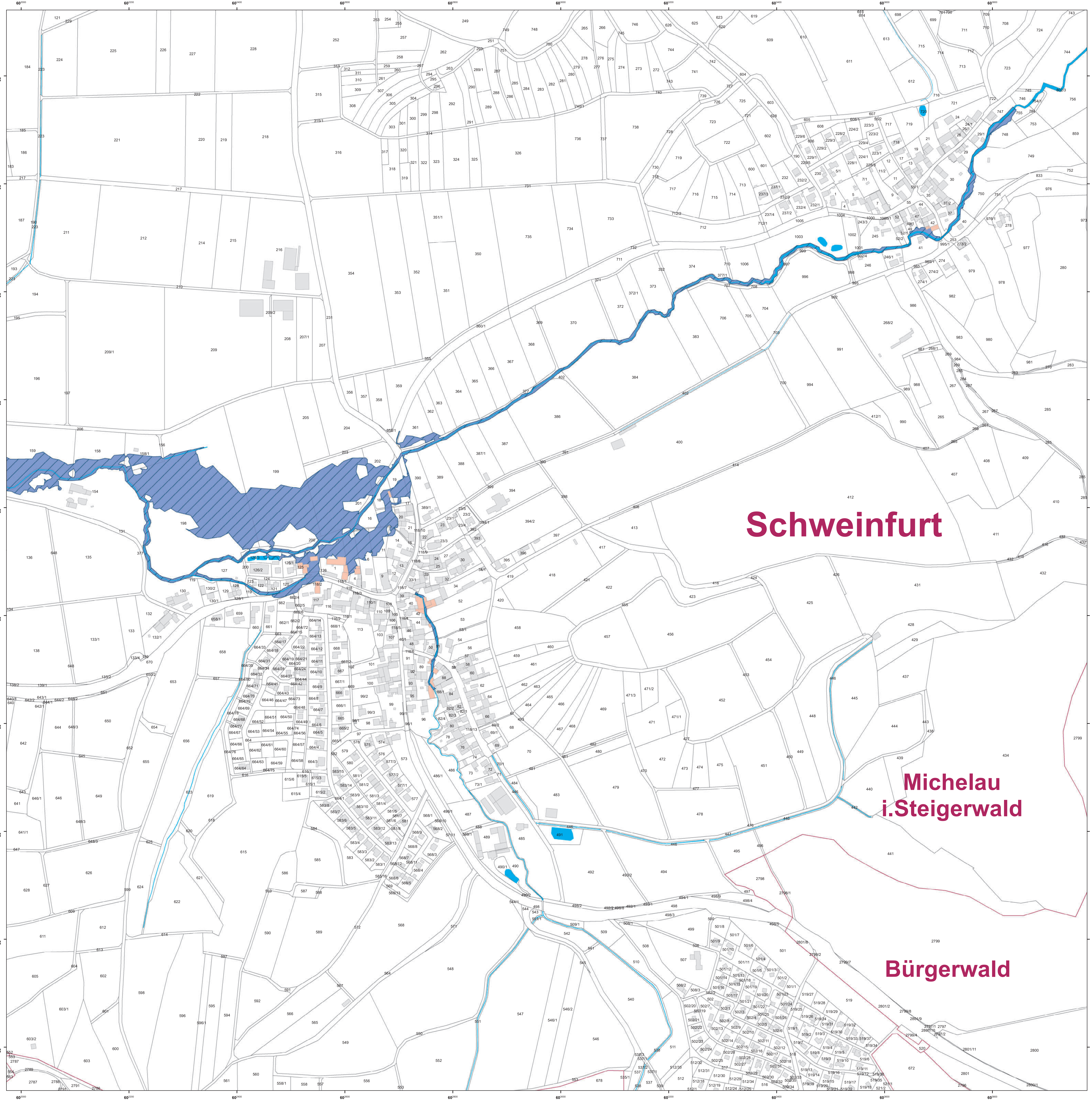

Schweinfurt

Michelau i. Steigerwald

Bürgerwald

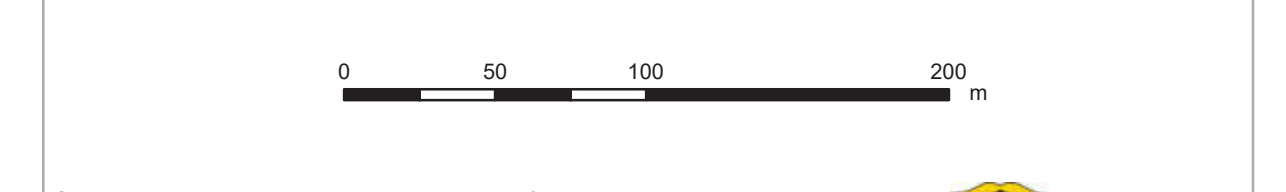
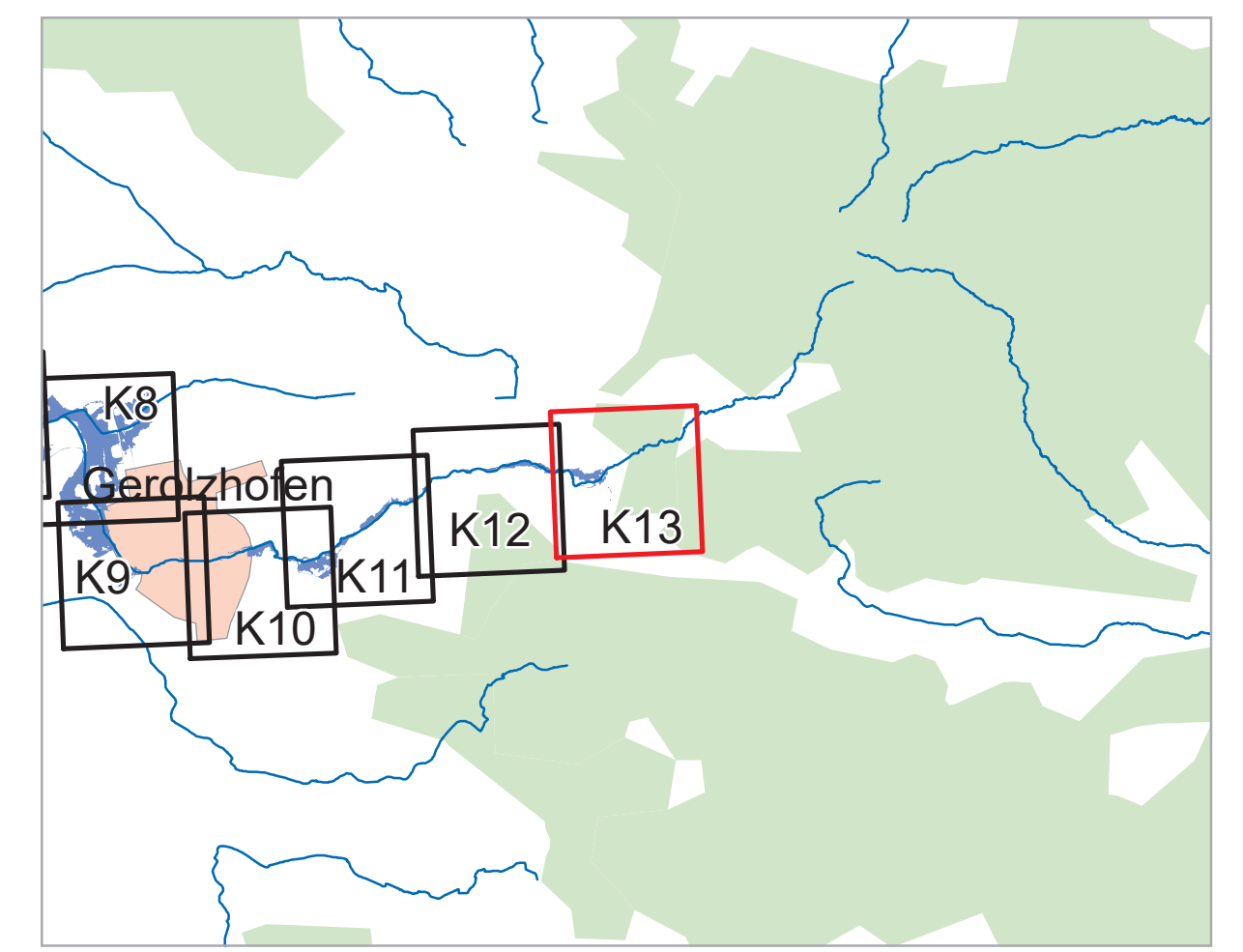

Geobasisdaten: Amtliches Liegenschaftskataster-
 Informationssystem (ALKIS) 1: 1000
 Fachdaten: Bayerische Vermessungsverwaltung 2023
 Informationssystem Wasserwirtschaft



Vorhaben: Gew III, Volkach		Anlage: 3.2
Vorhabenstäger: Vorläufige Sicherung des Überschwemmungsgebiets		Plan-Nr.: K13
Landkreis: Schweinfurt		
Gemeinde: Michelau i. Steigerwald		
Maßstab: 1 : 2 500	Detailkarte	
Ausgabe vom: _____		Datum: _____
Entwurfsverfasser: _____		entworfen gezeichnet _____
14.12.2023		geprüft _____
Wasserwirtschaftsamt Bad Kissingen		B. Imhof Behördenleiterin