



Gerolzhofen Schweinfurt

Anlage: 4c

Legende

- ermitteltes Überschwemmungsgebiet
- vorläufig gesichertes Überschwemmungsgebiet
- Gewässer
- Gemeinde
- Landkreis

- Flurstück
- Gebäude
- betroffenes Gebäude

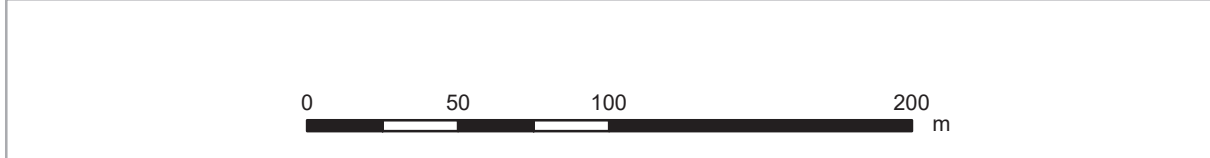
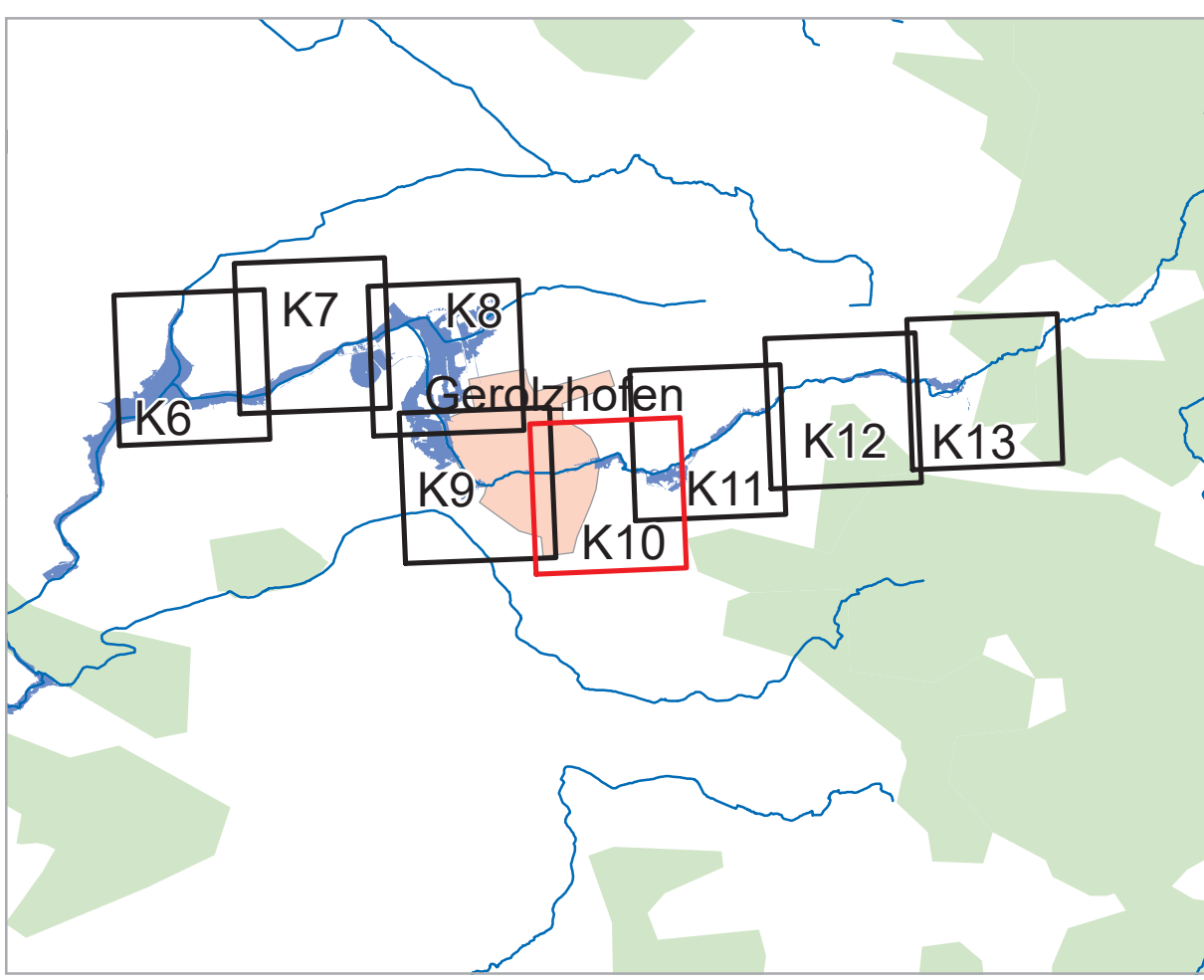

Geobasisdaten: Amtliches Liegenschaftskataster-Informationssystem (ALK/IS) 1:1000 Fachdaten: © Bayerische Vermessungsverwaltung 2023 Informationssystem Wasserwirtschaft		 Anlage: 3.2
Vorhaben: Gew III, Volkach Vorhabenstifter: Wasserwirtschaftsamt Bad Kissingen Landkreis: Schweinfurt Gemeinde: Gerolzhofen		
Plan-Nr.: K10		Ausgabe vom: _____ Entwurf: _____ gezeichnet: _____ geprüft: _____
Maßstab: 1:2.500 Detailkarte		
Entwurfsverfasser: _____ Datum: 14.12.2023		Datum: _____ Name: _____ gezeichnet: _____ geprüft: _____

Wasserwirtschaftsamt Bad Kissingen
 Entwurfsverfasser: B. Imhof Behördenleiterin